

小規模医療機関向け医用画像管理システム

# SoliPACS Lite



## 大規模病院向けの機能はそのままに低価格を実現

大規模病院向けに開発された多機能型SoliPACSを、クリニックや健診施設向けにサーバーをダウンサイジングした低価格モデルです。Webブラウザ式を採用した事で、ログインを行ったユーザーID毎に操作環境を任意に設定が可能になっており、どのビューワ端末からログインしてもドクター毎に設定した操作方法でシステムが使用できるように作られています。また、電子カルテ端末に相乗りする事で連携性を向上させ、PACS専用端末を別に用意する必要もありません。

地域連携機能を標準で搭載しており、簡単に周辺医療機関との医用画像連携が行えます。負担の大きい高額なモダリティ等を周辺地域と共同利用する事で導入費用の負担軽減を図り、さらに地域医療への貢献も図れます。

医用画像以外にも、検査結果や様々な医療に関わるデータを患者ごとに保存して管理が行えるので、すべてのデータが一元管理可能です。一元管理されたデータはオプションのレポートシステムと組み合わせる事で患者IDと紐づけしてCSV出力が可能となっており、日常の診療の中で、そのままデータベースとして分析や学会資料作成にもご活用いただけ、個別のデータを作る必要もありません。

### 【機器推奨動作環境】

#### DICOM Server

OS: Windows Server 2016  
 CPU: Intel Xeon  
 メモリ: 8GB

#### Viewer

OS: Windows 10 Professional  
 CPU: Intel Core i3以上

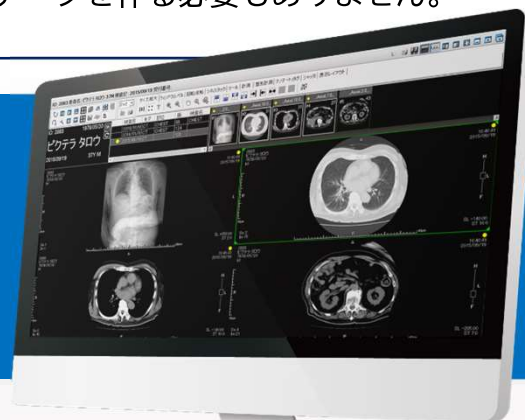

# SoliPACS for PIXTERAの特徴

- ✓ 全ての電子カルテ、モダリティへ接続可能
- ✓ Webブラウザ式で電子カルテとの連携強化
- ✓ 自在に構築可能なブラウザ型の医用画像管理システム
- ✓ 圧倒的な高画質表示と高速スピード表示を実現
- ✓ 医用画像以外の全てのデータを一元管理
- ✓ iOS専用の高性能ビューワ（オプション）
- ✓ MWM/患者属性連携ソフト（オプション）
- ✓ 医療機器製造認証品:301AFBZX00045000
- ✓ 日本国内1600施設への導入実績

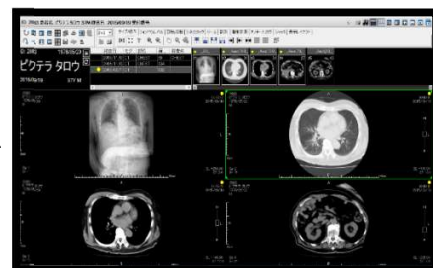

## 基本機能

### 表示処理

- ・拡大及び縮小
- ・ループ（部分拡大）
- ・白黒反転
- ・タイルパターン表示
- ・スタック表示
- ・表示レイアウト変更
- ・心胸郭比計測
- ・マルチフレーム動画再生

### シネモード

- ・複数シリーズの自動再生
- ・ループ（繰り返し）再生
- ・再生スピード調整

### 複数シリーズ処理

- ・過去画像との比較読影
- ・複数シリーズの同期表示及びスクロール
- ・インターセクションラインとの同期表示及びスクロール

### ウィンドウ/レベルのプリセット処理

- ・キーボードへプリセットし、瞬時にウィンドウ/レベルを変更
- ・モダリティ毎や部位毎にプリセット

### その他

- ・ショートカットキーカスタム

## オプション製品

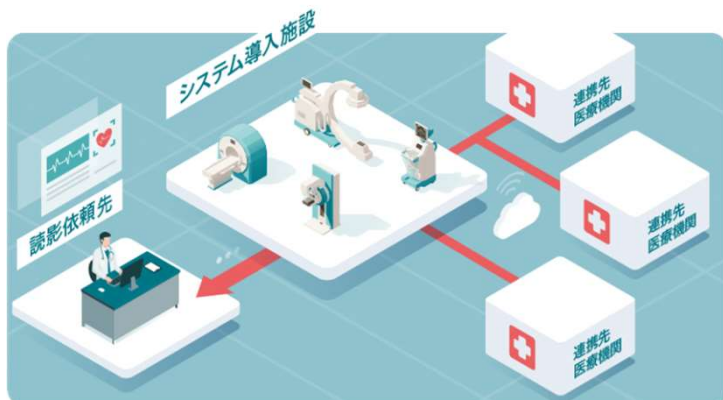

### MobiPACS

iOS専用の高性能画像ビューワソフト（iOS13対応）  
販売名:画像診断用ビューアプログラム MobiPACS  
医療機器認証番号:302AFBZX00085000

### SoliPACS Mammo

Tomosynthesis対応マンモグラフィ用ソフト

### SoliDACS

PACSと結合可能なドキュメント管理システム

### AXISレポート

シンプルでスピーディな操作性を実現した読影レポート

### MWMソフト

電子カルテ⇄モダリティとの属性情報連携ソフト